Lavyl Auricum

Az öngyógyítás svájci bicskája



A termék koncepciója:

Olyan, hatásaiban és **alkalmazásában széles spektrumú** készítmény létrehozása, mely előállításának technológiájában, továbbá **extrém hatóerejében** radikálisan szakít az eddig ismeretes módozatokkal.

Támogatja és kiegészíti a szisztémás (internal) kezelésekre fejlesztett termékeinket.

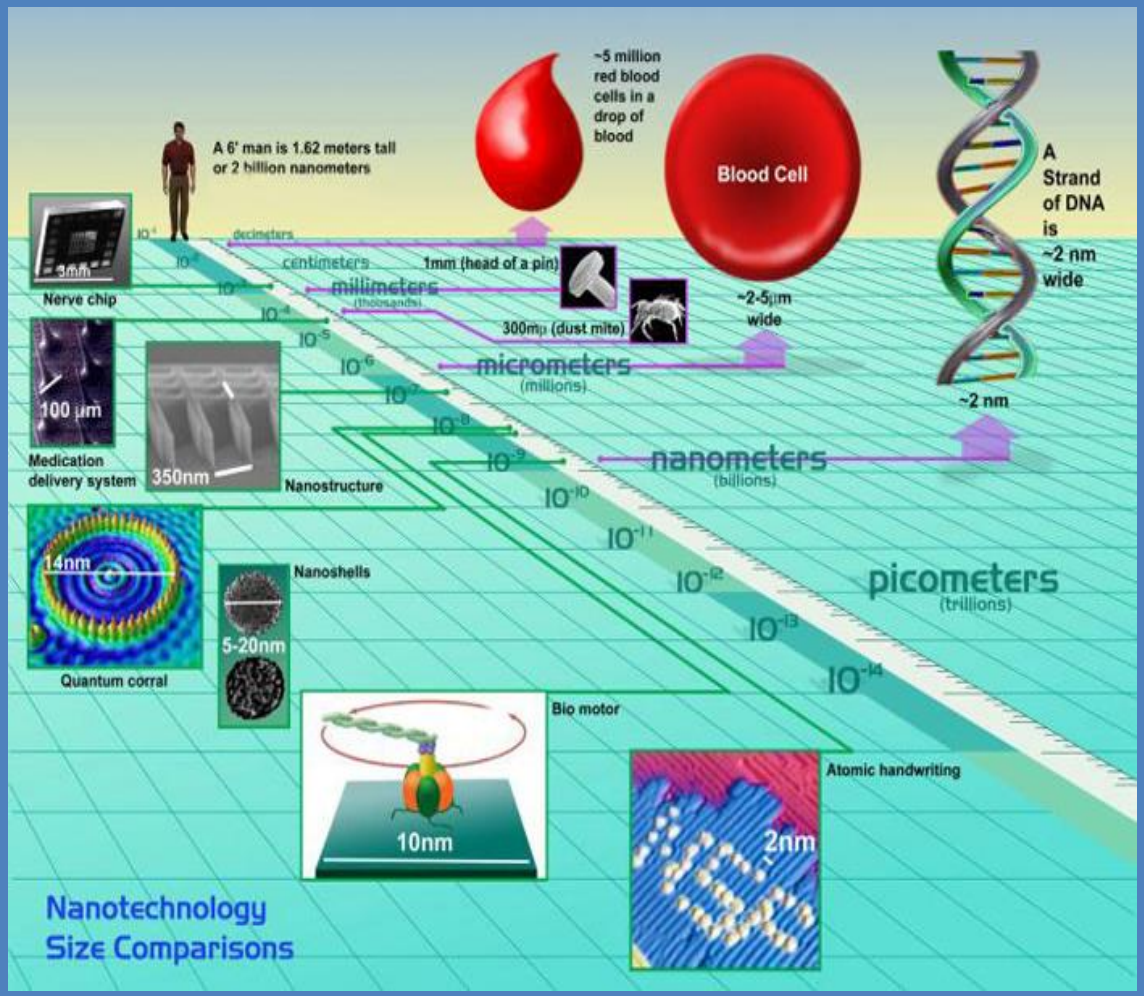

Megvalósulás:

A termék olyan, a **természetben található** és évezredes humán alkalmazási **tapasztalatok**kal bíró anyagokat tartalmaz, melyeket hordozóiktól egyedi, de egyszerű, kíméletes fizikai eljárásokkal, modifikáció nélkül választunk el, lelőhelyeiket pedig legjobb tudásunk és méréseink szerint **szennyezés, civilizációs ártalom nem érte.**



Kiemelt fontosságúnak tartjuk, hogy az **alapösszetevők és a célkészítmény információhordozóként** is megfelelő legyen és az is maradjon.



Világújdonság.

A létrehozott anyag-komplex **különleges tulajdonságokkal és szerkezettel** bír**.** Lipodiverz, prekontakt fázisú nanostruktúrát tartalmaz, amely kizárólag megfelelő hatóanyag-elegyítési technológia és körülményrendszer alkalmazása mellett jön létre, s mely **a sejtek számára közvetlenül hasznosítható. Felszívódó képessége és hatása rendkívüli**, egyben a kezelt felület környezetében **hatóanyag-gőzburkot** hoz létre, így újabb dimenzióban fejt ki megelőző hatást.

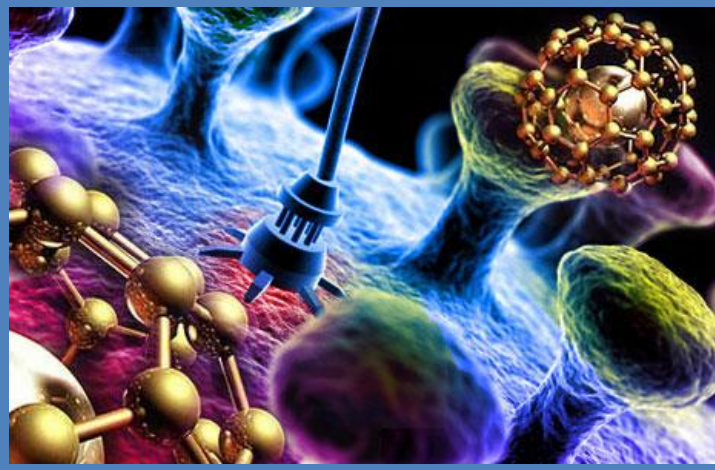

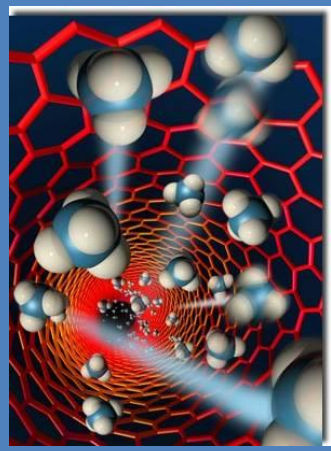

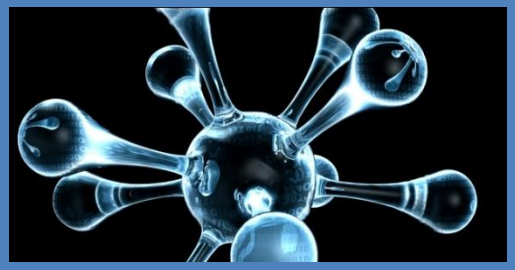

Öngyógyítást serkentő, fájdalomcsillapító hatás

A humán hormontermelő rendszereket a megfelelő agyi területek stimulálásával kibocsátásra készteti, így az emberi szervezet **öngyógyító és fájdalomcsillapító** mechanizmusaival együttműködésben fejti ki összetett hatását.

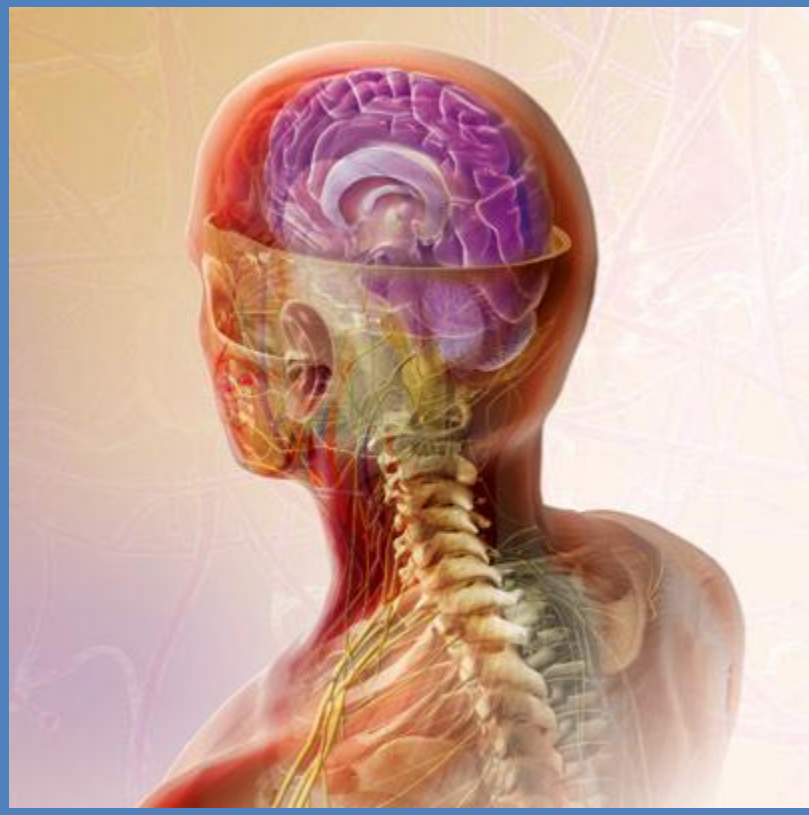

Gyulladásgátló, gomba- és baktérium-ölő hatás



A spray laboratóriumi vizsgálatok során igen széles spektrumú

Gram-pozitív és Gram-negatív baktériumölő, továbbá gombaölő hatást mutatott, ugyanakkor nagy erejű gyulladásgátló is egyben.

Meggyőzően kicsi koncentrációban hatásosnak bizonyul az egyébként igen makacs MRSA (Methycillin-rezisztens Staphylococcus aureus) ellen, mely baktérium a kórházi fertőzések legnagyobb részét okozza.

Tapasztalatok a Lavyl Auricum használatával kapcsolatban

A tapasztalatok leírása mellett felhasznált képek, fotók csupán illusztrációk!

Kozmetikai alkalmazás, bőrproblémák kezelése:



- **Gyantázás után** jelentkező fájdalom és gyulladás csillapítására.

  A beavatkozás után rögtön, majd 2-4 óránként való permetezés **100% eredményt** hozott: a fájdalom másodpercek alatt megszűnt, gyulladás nem alakult ki.

  A felhasználó véleménye szerint eddig hatásában csak távolról összehasonlítható termékkel sem találkozott.



- **Gyulladt, pattanásos arcbőr** kezelésére, olyan esetekben amikor más eljárás nem használ.

  Meglepődve számol be **teljes és gyors gyógyulásról**, amely heg- és mikroheg-mentes, utókezelést nem igényel.

Kozmetikai alkalmazás, bőrproblémák kezelése:

- Hirtelen fogyás miatt (zsírleszívás, drasztikus fogyókúra) **bőrnyúlásra**, maradandó cellulitiszre, striára panaszkodó betegek állapota néhány hetes kezelésre **látványosan javul**.



- Elfajult, **burjánzó anyajegyre** resectiot javaslunk, a beteg a műtétet nem kéri. Permetes kezeléssel az anyajegy visszafejlődik, majd leesik, **nyom nem marad.**



Kozmetikai alkalmazás, bőrproblémák kezelése:



- **Pelenkakiütés** nem reagál a hagyományos eljárásokra. A bőrgyógyász ad a készítményből, mely két nap alatt **megoldja a hosszú ideje húzódó problémát.**



- **Erős napnak kitett** munkaterületen dolgozók leégés esetén rendszeresen használják a készítményt. Azonnali **hűtő és gyulladás-gátló** hatásról számolnak be.

Gyulladások, fertőzések

Léguti panaszok

- Súlyos, visszatérő, felszúrással kezelt **arcüreggyulladás** a spray-vel való kezeléssel **véglegesen gyógyul**.

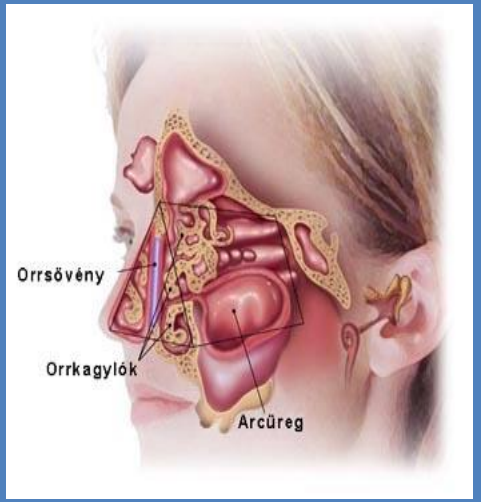

- **Nem múló**, antibiotikumra sem reagáló **köhögést két nap alatt oldott meg** a párásítóval levegőbe juttatott készítmény.



Gyulladások, fertőzések
Emésztőrendszeri panaszok

- **Krónikus hasfájásban** szenvedő kisgyermek a hagyományos módszerekre nem reagál.
  Hastájékon finoman bemasszírozott spray-vel óránként kezelik.
  A 4.kezelés után nagy mennyiségű széklet ürül, majd a kis beteg 19 órát alszik.
  Utána **panaszmentes**.



- 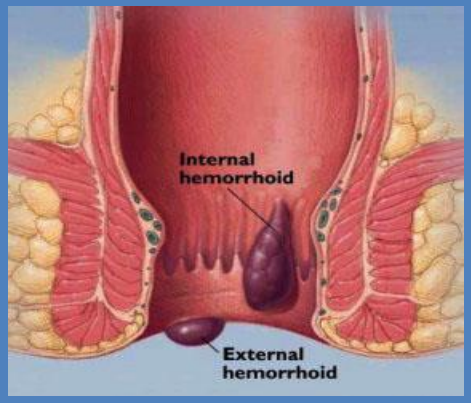

- **Aranyeres** panaszok miatt adjuk a sprayt, a jelenség napok alatt **elmúlik**, a fájdalom és a viszketés azonnal csökken.

Gyulladások, fertőzések

Emésztőrendszeri panaszok

- Általános sebészeti praxisban a tapasztalat szerint a megszokottnál extrém módon rövidebb és a fájdalomcsillapítás miatt könnyebben viselhető a gyógyulás krónikus végbélsipolyok, cisztairtás utáni és hasfalra nyíló sipolyok esetében.



Gyulladások, fertőzések

Izületi és mozgásszervi panaszok

Gerinc, csontok



- **Sokízületi gyulladásban**, ízületi sérülésben szenvedő betegek bőrön keresztüli kezelésekre igen jól reagálnak,azonnali fájdalomcsillapításról, néhány nap vagy hét alatt **panaszmentességről** számolnak be.



- **Keresztcsonti/deréktáji fájdalomra** panaszkodó beteg vizsgálata **porckorong kopást, gyulladást** mutat ki. Műtétet javaslunk, a beteg nem fogadja el. Spray-vel való kezelésre **tünetei radikálisan csökkennek, majd elmúlnak**. Néhány alkalommal rehabilitatív torna, majd gyógyultan távozik.

Gyulladások, fertőzések

Izületi és mozgásszervi panaszok

Gerinc, csontok

-Állandó nyaktáji fájdalom miatt a beteg nem tud dolgozni, aludni, életminősége romlik.
A kezeléssel állapota **1 hét alatt jelentősen javul**, a gyulladt csomók eltűnnek, tartása javul.
A beteg **elégedetten távozik**.



- **Csontvelőgyulladásban** reménytelennek prognosztizált esetekben gyógyultak meg betegek. A spray a szivacsos vagy a corticalis csontfelszínre permetezhető.

Gyulladások, fertőzések

Bőrgyógyászati panaszok



- **Cukorbetegek,** tartósan **fekvő betegek** esetében fellépő **fekélyesedésre**, **felfekvéses panaszoknál**, időskori vagy szteroid hatására fellépő **pergamen-bőrűség** kezelésére alkalmazva a szer eredményesnek bizonyult.

A kezelt személyek rövid idő után elutasítják a hagyományos megoldásokat, kifejezetten kérik a sprayt.



- Bepállott, izzadó, sebesedő felületeken, különösen **elhízott** egyéneknél alkalmazták. Igen hatékonynak bizonyult. A kivörösödött, kisebesedett tájék napok alatt visszamaradó **tünet nélkül gyógyult.**

Gyulladások, fertőzések

Bőrgyógyászati panaszok

- Bőrgyógyász **felületes sérülések**, **dörzsölt bőrhiányok**, különböző kiterjedésű és fokozatú **égési sérüléseknél** használta eredménnyel, meglepően **rövid gyógyulási** időket tapasztalva.

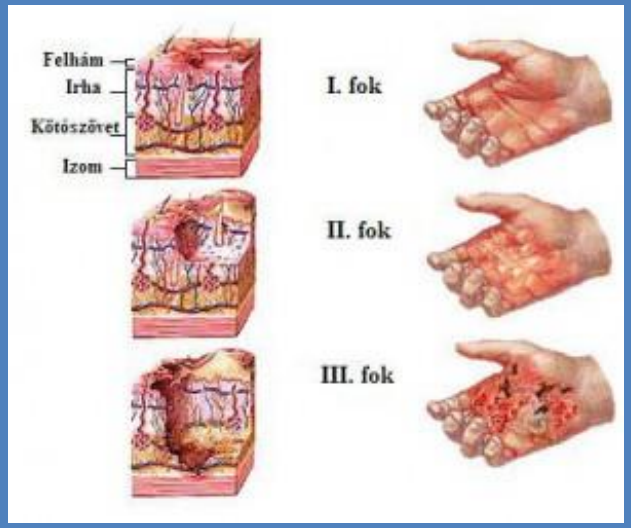

- **80 éves beteg** testfelületének 30%-át forró vízzel leforrázta, **égései másodfokúak**. Túlélési esélye minimális. A hagyományos protokoll nem hozott eredményt, a **szövetképződés megállt**.

  Utolsó esélyként a **spray-vel való kezelést** vállalta. 8 héttel a sérülés bekövetkeztétől számítva a sérült felületek 91%-a gyógyult. A beteg **fájdalommentes felépülésről** számolt be.

Gyulladások, fertőzések

Bőrgyógyászati panaszok

- 78 éves beteg jobb kezének ujjain súlyos **fagyást** szenvedett. Amputációt nem vállalt, helyette a spay-vel 12 héten keresztüli kezelésnek vetettük alá. Az 5 ujjból 3 **maradandó károsodás nélkül gyógyult**, 2 köröm-deformációval. Rehabilitáció után kezét panasz nélkül használja.



Gyulladások, fertőzések

Bőrgyógyászati panaszok

- **Arcplasztikából visszamaradt**, esztétikailag igen zavaró, több éves keloidos **sebmaradvány** 2 hónap alatt jelentősen visszahúzódott, újabb 4 hónap alatt **gyakorlatilag láthatatlanná vált.**

- **Bőrátültetésben keletkező** ujjbegynyi **tapadási hiányosságokat** a spray maradéktalanul, és az ismert szereknél jóval, **50-70%-kal gyorsabban megoldott.**

- Sebészeti praxisban tapasztalat szerint a spray rendkívüli hatásossággal **alkalmazható teljes bőrhiányban** a zsírszövetre, az izomszövetre és a fasciára, a szabaddá vált inakra, a csontfelszínre.

- Baleseti sebészeti praxisban **elfertőződött, gyulladt sebek** kezelése rendkívüli eredményeket hozott: A sebalaptól és a váladékozástól befolyásoltan, de mintegy 3-4 nap alatt a **gyulladás elmúlt**, vagy **igen jelentősen csökkent.**

  A sebalapi sarjadzás 5-6 nap alatt megindult, 12-14 nap alatt a seb feltelítődése és a hámosodás megtörtént.

  6-12 hét alatt nagy szövethiányú sebek (szakadt, harapott, tépett) is csekély heggel, vagy nyom nélkül gyógyulnak.

Gyulladások, fertőzések

Szaporodószervi panaszok

- **Hüvelyi panaszokkal** a beteg a szakrendelésen jelentkezett. **Kombinált baktérium/gomba fertőzés** mutatott ki a labor. Gyógyszert és mellette helyi kezelést is kapott. Rosszul reagált, a **fertőzés rendre visszatért**. Javasoltuk a partner permetezését, és a készítményből készített kúp hüvelyi alkalmazását. Egy hét kezelés után kontroll történt. A panaszok megszűntek, a labor fertőzésmentességet mutatott ki. A beteg beszámolt arról is, hogy az évek óta fennálló hüvelyi fájdalom, mely ingerlésre felerősödött, teljesen elmúlt. Az egy hónap múlva végzett, újabb kontrollról a beteg **teljesen gyógyultan, panaszmentesen távozott.**



Gyulladások, fertőzések

Szaporodószervi panaszok

- **Krónikus prosztatagyulladásban** szenvedő beteg kapott kúpot. A **gyulladás megszűnt**, a vizelési panaszok megoldódtak.



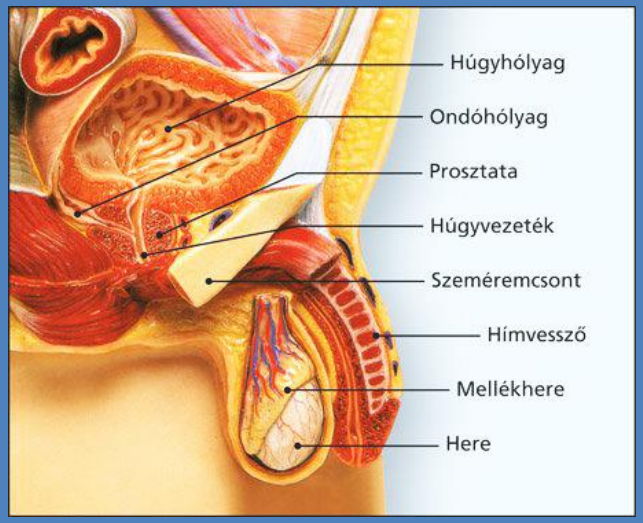

- **Prosztatadaganattal műtött beteg** kapott kúpot, és permetezéses kezelést. Állapota meglepően **gyorsan javult**, 2 hónap után **panaszmentesen távozott**.

Gyulladások, fertőzések

Szaporodószervi panaszok

- Bőrgyógyász és nemi beteg specialista hímvesszőtájéki alkalmazásban tesztelte a spray-t. **Masszív védelmet nyújt fertőzések ellen** aktus után alkalmazva. Kialakult fertőzést igen rövid idő alatt szüntet meg.

Különösen hatékonynak bizonyult a fityma által fedett, és más **összefekvő felületeken**. Egyéb készítményekkel összevetve a gyógyulás kétszer gyorsabb, fájdalommentes. Látványos az eredmény kidörzsölt, nehezen szellőző területeken.

- **Genitális herpesz** utóéleteként kisebesedett felület kezeltek sikeresen, **gyors gyógyulással**.



Gyulladások, fertőzések

Fogászati, szájsebészeti panaszok

- A fogorvos a **gyulladás miatt a fogat nem tudta kezelni**. Gyógyszerre a beteg nem reagált. A foghoz közeli terület **tályogosodott**.
  Az íny mellé helyezett tampont a spray-vel átitatták. Fél óra elteltével a gyulladás láthatóan csökkent. A beteg a fájdalom radikális csökkenéséről számolt be. Megkockáztatták a fog kezelését és a tályog felnyitását. A műtét rendben megtörtént, a **beteg panaszmentesen** távozott. Meglepő módon, a harmadik napon a **seb teljesen meggyógyult**.

- Fogorvos **vérző fogínysorvadásban** szenvedő betegét kezeli a spray-vel, a beteg gyorsan reagál, a **vérzés megáll**, két hét után azt tapasztalják, hogy a **sorvadás megáll**, a hónapos kontrollban a beteg jelzi, hogy érzése szerint a már **lazuló fogak stabilizálódtak**.

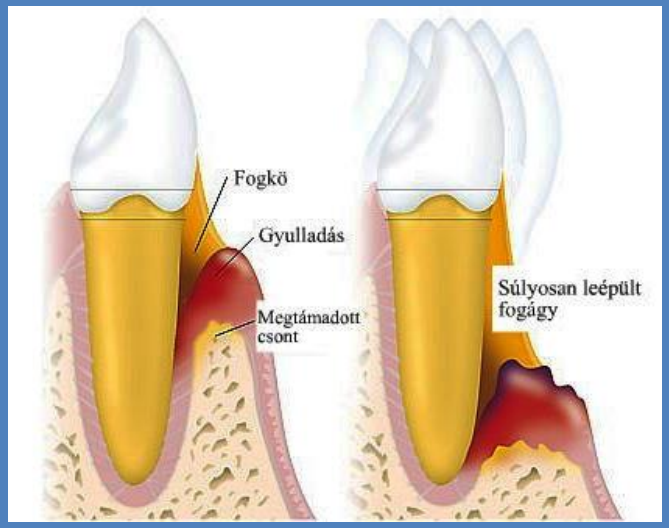

Sérülések, balesetek, terhelés

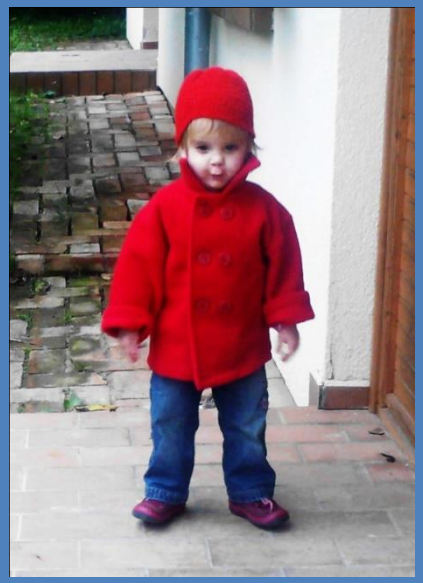

- Kétéves kisgyermek négy ujját az ajtónyílásba csípte. Mind a négy **ujja csúnyán megzúzódott, vérzett**. A teljes ujjfelületeket permeteztük. Egy óra múlva **a duzzanat eltűnt**, a gyermek a kezét használva játszott. A harmadik napon a **sérülés már nem volt látható**.

- Baleseti osztályra érkezett beteg, **tompa, zúzott sérülést** engedett a szerrel kezelni. A **fájdalom szinte azonnal megszűnt** , a zúzódás gyorsan gyógyult. A kezelő orvos arról számolt be, hogy a spray bőrön keresztül kifejtett hatása messze meghaladta minden eddigi, általa ismert protokoll hatását.

Sérülések, balesetek, terhelés

- Egy sportolót terepfutás alkalmával **kutya harapott meg**. Mivel a spray-t a sportolói terhelésből adódó mindennapos sérülések, fájdalmak kezelésére magánál tartotta, a mély tépett **sebet azonnal kezelhette**. Szepszis nem lépett fel. A seb **igen rövid idő alatt**, minimális heggel **gyógyult**.



- Extrém sportoló esésből adódó **súlyos arcsérülést** szerzet. Kommunikációs lehetőség nélkül volt, 50 óra múlva kapott ellátást. **Állkapcsa eltört, félig leszakadt**, több foga kitört de járóképes maradt.

  A balesetet követően azonnal permetezte a sérült területet és környékét. Majd még további 26 alkalommal, amíg a spray elfogyott.

  Helyreállító műtét után **rohamosan gyógyult az állapota**. A sprayt végig használta. Hegesedés alig maradt, **plasztikai beavatkozásra nem volt szükség.**

Sérülések, balesetek, terhelés

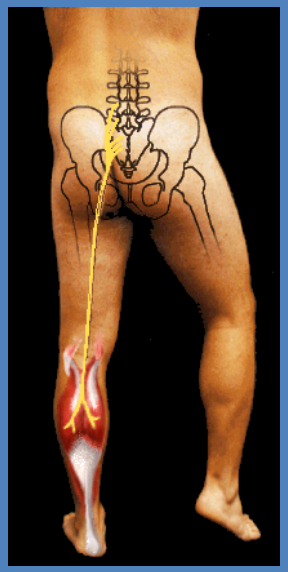

- Egy sportoló a terhelés miatt **visszatérő lábikra fájdalomra** panaszkodott. Permetezéssel **a fájdalom csökkent, majd elmúlt**. A láb terhelhetősége nőtt.

- 39 éves cukorbeteg **nyílt saroktörése** nem gyógyult, **fekélyesedett**. Életmentő beavatkozásként részleges amputációt javasolt az orvos, amit a beteg elutasított.
  Elfogadta a spray-vel való kezelést.
  10 hét múlva teljesen gyógyultan távozott, minimális heg keletkezése mellett.
  Rehabilitáció után panaszmentesen járt, a kiműtött csontszövet részben újratermelődött.



Sérülések, balesetek, terhelés



- Nemzetközi területen dolgozó professzionális **túraszervező kötelező úti felszerelésként** viszi a spray-t.

Tapasztalatai szerint gyakorlatilag minden előforduló úti sérülésnél, legyen az nyílt vagy fedett, sikerrel alkalmazza a készítményt igen **gyors fájdalom- és gyulladáscsökkentő** hatása miatt.

- **Gyermektáborban** alkalmazzák rendszeresen a spray-t, **rovarcsípések, marások, felületi hámsérülések, vágások** esetén nagy sikerrel. A gyermekek maguk kérik a készítményt, ha bármi apró baleset történik.





Állatgyógyászat

Számtalan területen alkalmazták az állatgyógyászatban is. Műtéti beavatkozások után, gyulladt körömágy kezelésében, általános szepszis megelőzésére stb.

Igen **gyors gyógyulás**, és a kezelések utáni határozott és azonnali aktivitás volt megfigyelhető, amely egyértelműsíti a **gyors fájdalomcsillapító** hatást is.



A lónak felhasadt a heréje. **Antibiotikus kezelésre sem reagált,** így el kellett volna altatni.

A gazda a saját problémáira sikeresen alkalmazta már korábban a sprayt, ezért kipróbálta az állaton. A **ló pár nap alatt meggyógyult.**